

Projeto de Instalações Elétricas
1:50

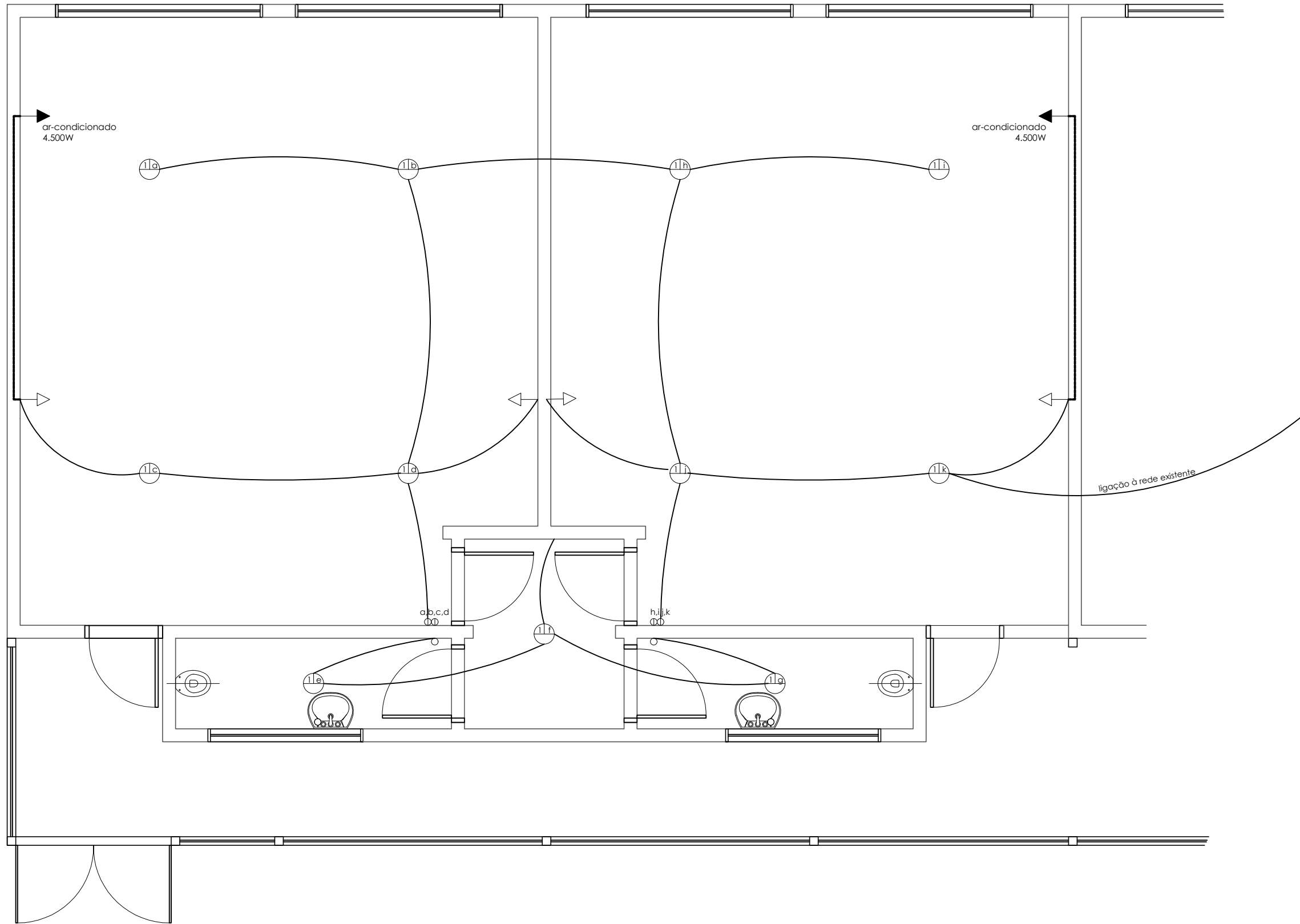

obra
AMPLIAÇÃO DO CENTRO DE EDUCAÇÃO INFANTIL
projeto arquitetônico

endereço
Rua João Paulo II, 436, centro, Lindóia do Sul

escala
1:50
data
ago/2021

• Neudi Bertol
prefeito municipal

• Gabriela Fernanda Grisa
arquiteta urbanista
cau A72691-5