

DOCUMENTO REFERÊNCIA

INCLUSÃO, EQUIDADE E QUALIDADE:
compromisso com o futuro da educação brasileira

CONAE/SC

2021-2022

Conferência Nacional da Educação

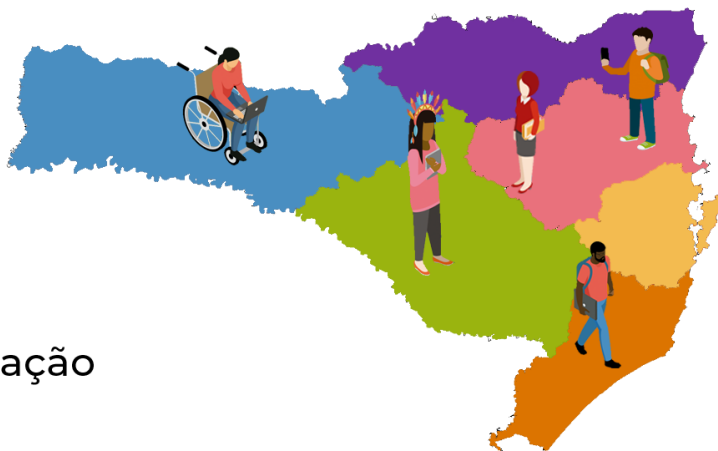

FÓRUM ESTADUAL DE EDUCAÇÃO
COMISSÃO DE SISTEMATIZAÇÃO E MONITORAMENTO

ESTRUTURA DO DOCUMENTO REFERÊNCIA

FLORIANÓPOLIS - SC

2021

APRESENTAÇÃO

APROVADA	REJEITADA	PLENÁRIA FINAL
-----------------	------------------	-----------------------

1. Uma nação é respeitada e considerada forte quando, nela, vivencia-se uma democracia consistente, a qual, por sua vez, só é possível, em sua plenitude, se sua Educação é reconhecidamente de alta qualidade.

Texto para ser utilizado –		
1.		
	ADITIVA ()	SUPRESSIVA ()
	SUBSTITUTIVA ()	

2. Com a Constituição Federal de 1988, o Brasil passou a integrar o rol das maiores democracias do planeta, a fazer parte do conjunto de nações respeitadas por ser, de igual modo, um exemplo de nação livre e soberana, com modelo institucional que lhe dá uma identidade própria.

Texto para ser utilizado –		
2.		
	ADITIVA ()	SUPRESSIVA ()
	SUBSTITUTIVA ()	

3. Na seção I, do capítulo III, a Carta Magna diz, em seu Artigo 205, o seguinte:

A educação, direito de todos e dever do Estado e da família, será promovida e incentivada com a colaboração da sociedade, visando ao pleno desenvolvimento da pessoa, seu preparo para o exercício da cidadania e sua qualificação para o trabalho (BRASIL, 1988).

4. Para que tal determinação seja realidade perene e cada vez mais evidente, existem as instituições que sustentam e participam constantemente de ações que perseguem a plenitude deste imperativo, dentre as quais situam-se a família, a escola e demais representantes dos diferentes segmentos da sociedade. A Educação não se limita a um ensino propedêutico formal, o qual, não obstante sua importância, não é seu único integrante. A Educação deve ser entendida como a formação total de cidadania, pautada em princípios e valores que caracterizam uma cultura.

Texto para ser utilizado –		
4.		
	ADITIVA ()	SUPRESSIVA ()
		SUBSTITUTIVA ()

5. A legislação que pauta a Educação Nacional avançou a partir da promulgação da atual Constituição Federal, com leis e decretos importantíssimos, como o Estatuto da Criança e do Adolescente - ECA, mediante a Lei nº 8.069, de 13 de julho de 1990; e a Lei de Diretrizes e Bases da Educação Nacional – LDBEN, 9.394, de 20 de dezembro de 1996, dentre outros dispositivos legais.

Texto para ser utilizado –		
5.		
	ADITIVA ()	SUPRESSIVA ()
		SUBSTITUTIVA ()

6. No Artigo 214 da Constituição Federal (BRASIL, 1988), podemos ler:

A lei estabelecerá o plano nacional de educação, de duração decenal, com o objetivo de articular o sistema nacional de educação em regime de colaboração e definir diretrizes, objetivos, metas e estratégias de implementação para assegurar a manutenção e desenvolvimento do ensino em seus diversos níveis, etapas e modalidades por meio de ações integradas dos poderes públicos das diferentes esferas federativas.

7. Neste contexto, surgiram os Planos Nacionais de Educação – PNE, contemporâneos, mediante a promulgação da Lei 10.172, de 9 de janeiro de 2001, que aprovou o PNE 2001-2010, e a promulgação da Lei 13.005, de 25 de julho de 2014, que aprovou o PNE 2014-2024, atualmente em vigor.

Texto para ser utilizado –		
7.		
	ADITIVA ()	SUPRESSIVA ()
		SUBSTITUTIVA ()

8. Com a publicação da Portaria do Ministério da Educação, 1.407 de 14 de dezembro de 2010, criou-se o Fórum Nacional de Educação – FNE, tornando-se órgão de Estado, com a promulgação da Lei 13.005/2014, na qual lhe é confiada, em seu Artigo 5º, a missão de ser uma das instâncias responsáveis pela execução do PNE, mantendo monitoramento contínuo e realização de avaliações periódicas.

Texto para ser utilizado –		
8.		
	ADITIVA ()	SUPRESSIVA ()
		SUBSTITUTIVA ()

9. O Artigo 6º desta mesma lei diz:

- A União promoverá a realização de pelo menos 2 (duas) conferências nacionais de educação até o final do decênio [2014-2024], precedidas de conferências distrital, municipais e estaduais, articuladas e coordenadas pelo Fórum Nacional de Educação, instituído nesta Lei, no âmbito do Ministério da Educação.

§ 1º O Fórum Nacional de Educação, além da atribuição referida no caput:

I - acompanhará a execução do PNE e o cumprimento de suas metas;
II - promoverá a articulação das conferências nacionais de educação com as conferências regionais, estaduais e municipais que as precederem.

§ 2º As conferências nacionais de educação realizar-se-ão com intervalo de até 4 (quatro) anos entre elas, com o objetivo de avaliar a execução deste PNE e subsidiar a elaboração do plano nacional de educação para o decênio subsequente. (BRASIL, 2014).

10. A partir dessas definições legais, organizou-se a Conferência Nacional de Educação – CONAE, que se realizará nos dias 23, 24 e 25 de novembro de 2022, desenvolvendo a temática “INCLUSÃO, EQUIDADE E QUALIDADE: compromisso com o futuro da educação brasileira”.

Texto para ser utilizado –		
1.		
	ADITIVA ()	SUPRESSIVA ()
		SUBSTITUTIVA ()

11. A pauta da CONAE 2022 versará sobre os temas propostos pelo FNE, estruturados em eixos e sub- eixos mencionados a seguir, introduzindo-se em seu início, as questões relativas à avaliação do PNE 2014-2024, a avaliação da evolução das políticas públicas educacionais (de Estado e de Governo), no intervalo 2018 – 2022, quadriênio transcorrido entre a última CONAE e a próxima.

Texto para ser utilizado –		
11		
.		
	ADITIVA ()	SUPRESSIVA ()
		SUBSTITUTIVA ()

I – TEMAS DA CONFERÊNCIA

1. NOVO PNE – 2024 - 2034

- Avaliação das 10 Diretrizes do PNE – 2014 - 2024
- Avaliação das 20 metas do PNE – 2014 - 2024

- Relação da atual demanda
- Desigualdades e inclusão

2. SISTEMA NACIONAL DE EDUCAÇÃO

- Avaliação da legislação inerente
- Projeto de modelo

3. EDUCAÇÃO NACIONAL

- Formação de Professores e continuada
- BNCC – Currículos
- Financiamentos
- Políticas de Cotas
- Educação Especial
- Educação Profissional e Tecnológica

4. EQUIDADE E QUALIDADE NA EDUCAÇÃO

II – EIXOS E SUB-EIXOS

Eixo 1. O PNE 2024 – 2034: avaliação das diretrizes e metas

- I. Evolução das Políticas Educacionais de 2018 a 2022 – Avaliação da evolução das Políticas Públicas, no âmbito da Educação, desde a realização da última CONAE (2018) até 2022.

- II. O Plano Nacional de Educação 2014 – 2024 - Avaliação diagnóstica sobre as 10 Diretrizes e as 20 metas estabelecidas, atualização sobre as atuais demandas.
- III. O PNE 2024-2034 e a valorização dos profissionais da Educação: formação, carreira, remuneração e condições de trabalho e saúde.
- IV. O PNE 2024-2034 e a Inclusão: acessibilidade, direitos humanos e ambientais, justiça social, políticas de cotas, educação especial e diversidade.
- V. O PNE 2024-2034 e a equidade: democratização do acesso, permanência, aprendizagem, e gestão do fluxo escolar.
- VI. O PNE 2024-2034 e a qualidade: avaliação e regulação das políticas educacionais, Base Nacional Comum Curricular – BNCC.
- VII. O PNE 2024-2034 e a gestão democrática da escola pública: participação popular e controle social.
- VIII. O PNE 2024-2034: os limites e necessidades impostos por crises que impactem a escola: educação em tempos de pandemia.
- IX. O PNE 2024-2034: desenvolvimento da educação profissional e tecnológica.

Eixo 2. Uma escola para o futuro: Tecnologia e conectividade a serviço da Educação

- I. O PNE 2024 – 2034 na definição de uma escola para o futuro que assegure o acesso a inovação, tecnologias, oferta de educação aberta e a distância.
- II. O PNE 2024 – 2034 na organização e construção de uma escola para o futuro: garantia referenciais curriculares, práticas pedagógicas, formação de professores e infraestrutura física e tecnológica que permitam a ampliação da conectividade, o acesso à internet e a dispositivos computacionais.

Eixo 3. Criação do SNE: avaliação da legislação inerente e do modelo em construção

- I. O PNE 2024 – 2034 na articulação do Sistema Nacional de Educação: instituição, democratização, cooperação federativa, regime de colaboração, parcerias público-privadas, avaliação e regulação da educação.
- II. O PNE 2024 – 2034, políticas interssetoriais de desenvolvimento e Educação cultura, ciência, trabalho, meio ambiente, saúde, tecnologia e inovação.
- III. O PNE 2024 – 2034 e o financiamento da educação: gestão, transparência e controle social.

Outras contribuições: () novos parágrafos:

