

Forma do pavimento BALDRAME

escala 1:50

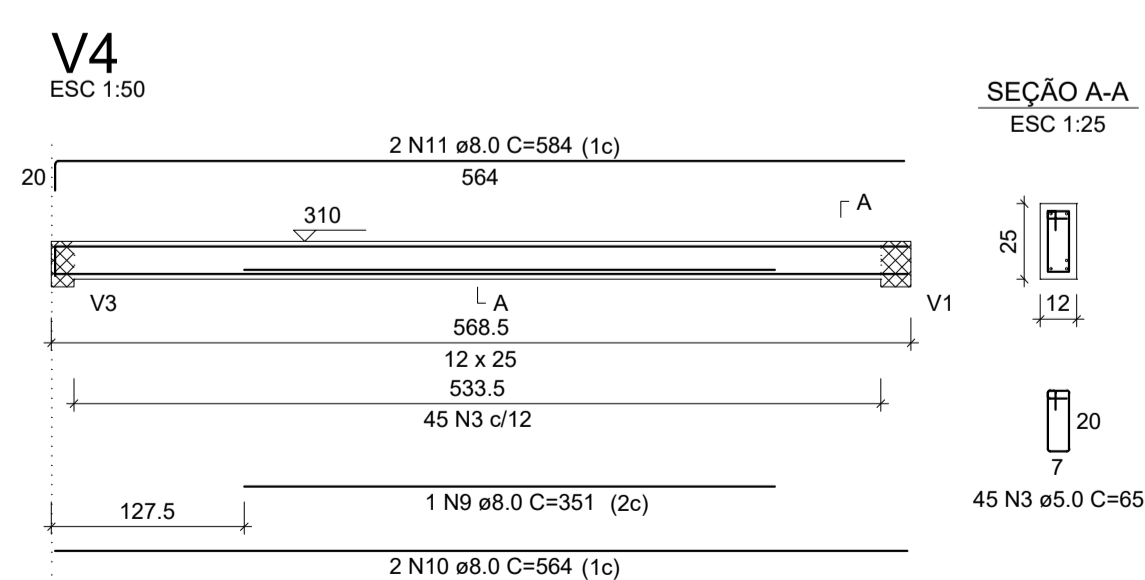

Direitos autorais reservados;
Divergências entre cotas e medidas prevalecem as cotas;
Nenhuma alteração pode ser feita na edificação sem prévia autorização do profissional responsável;

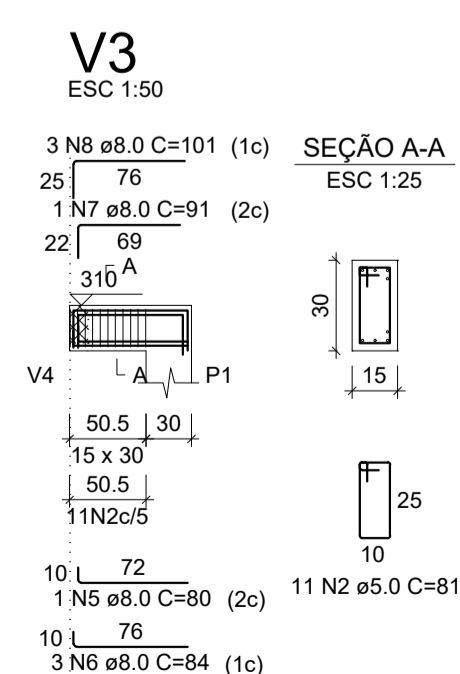
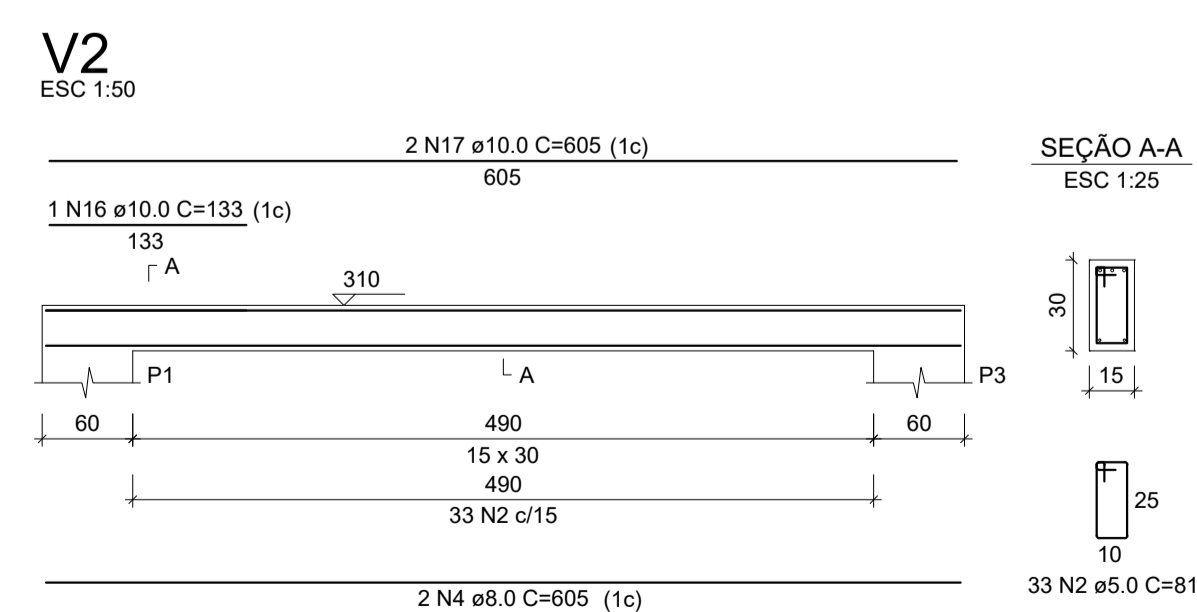
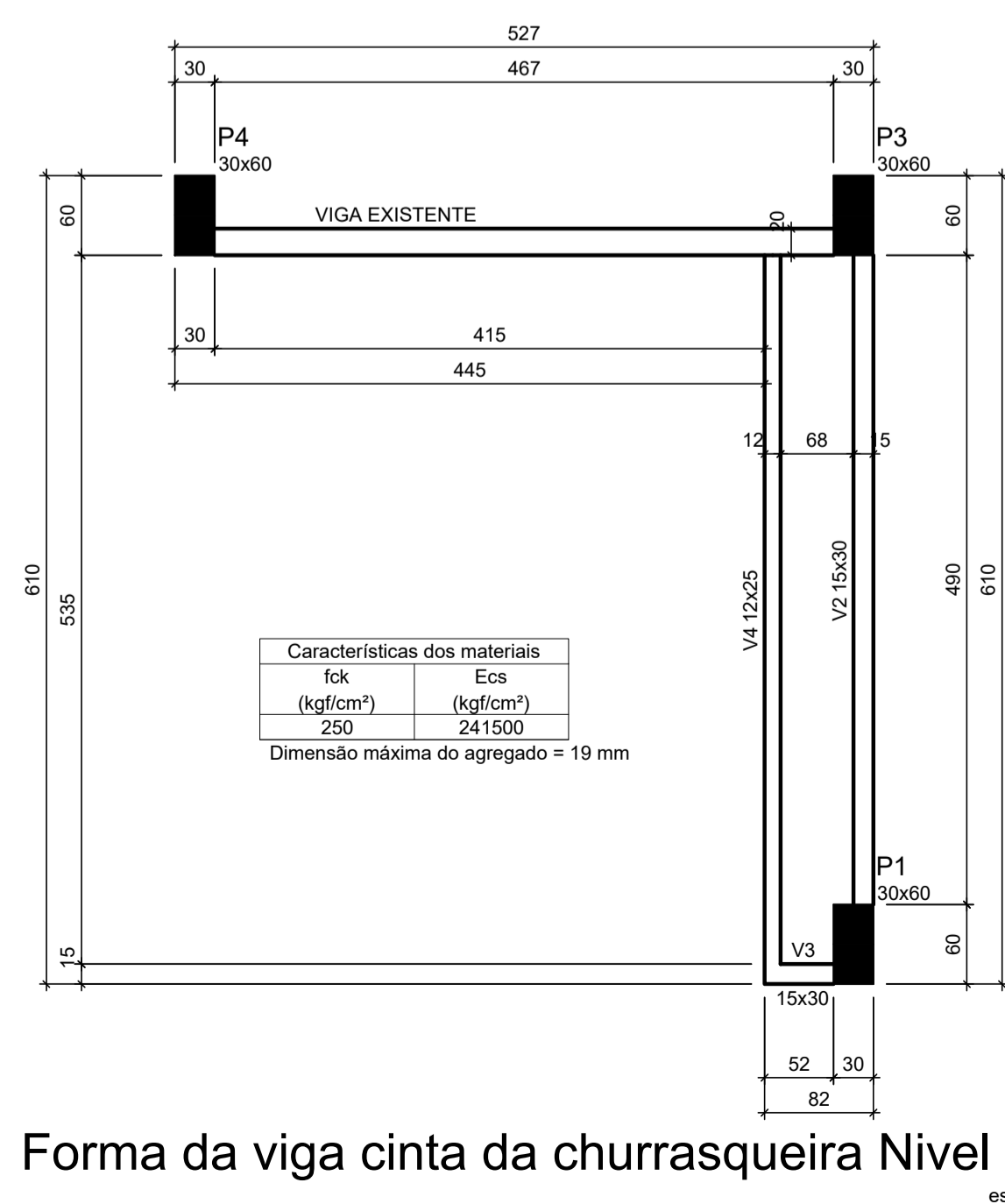
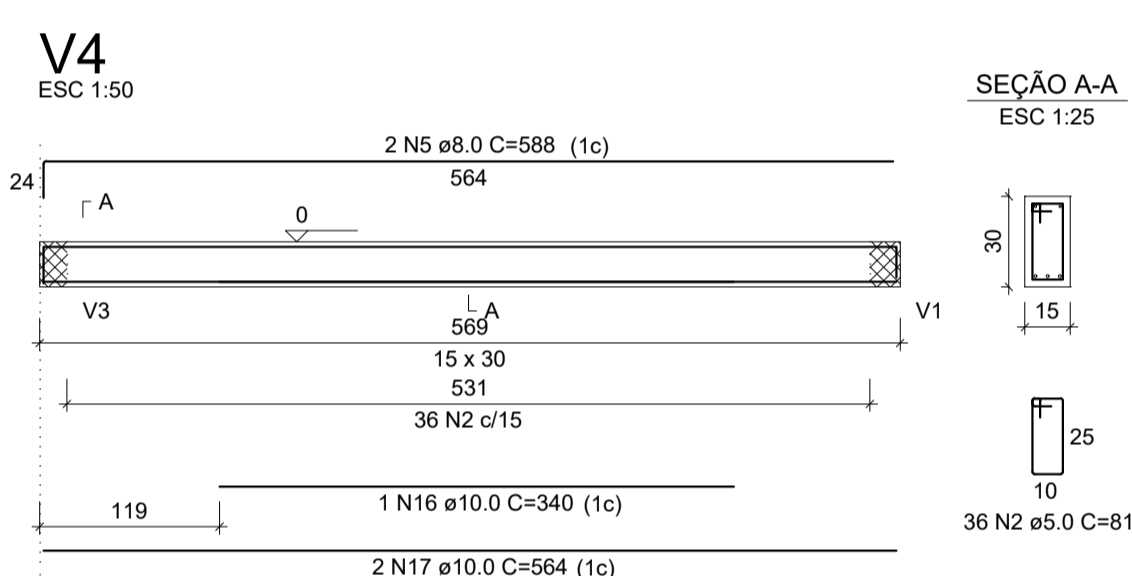
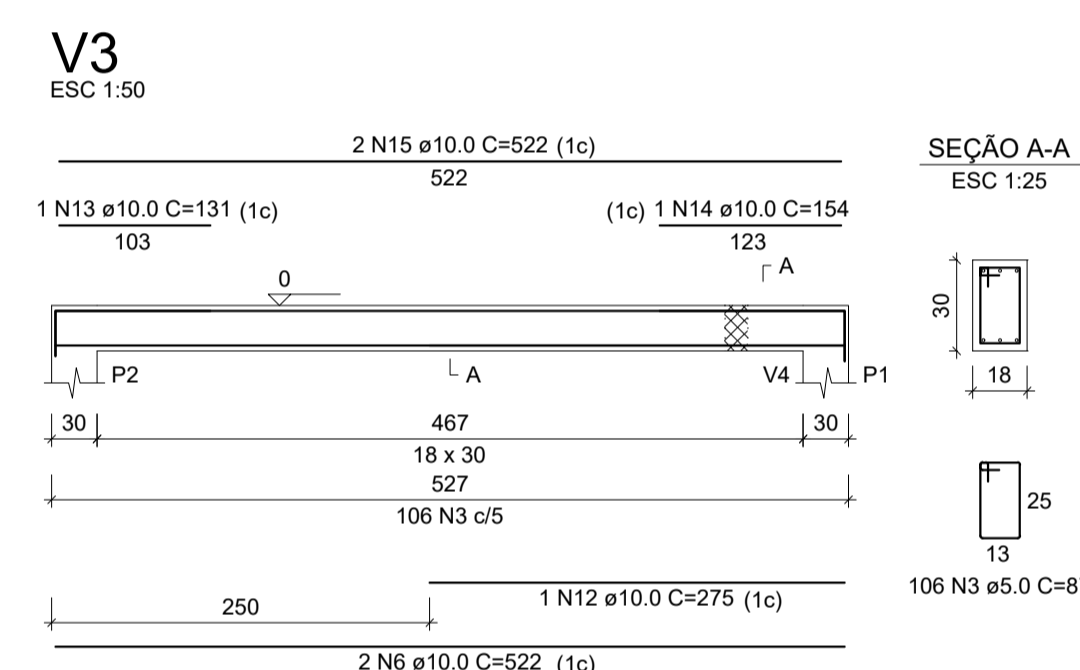
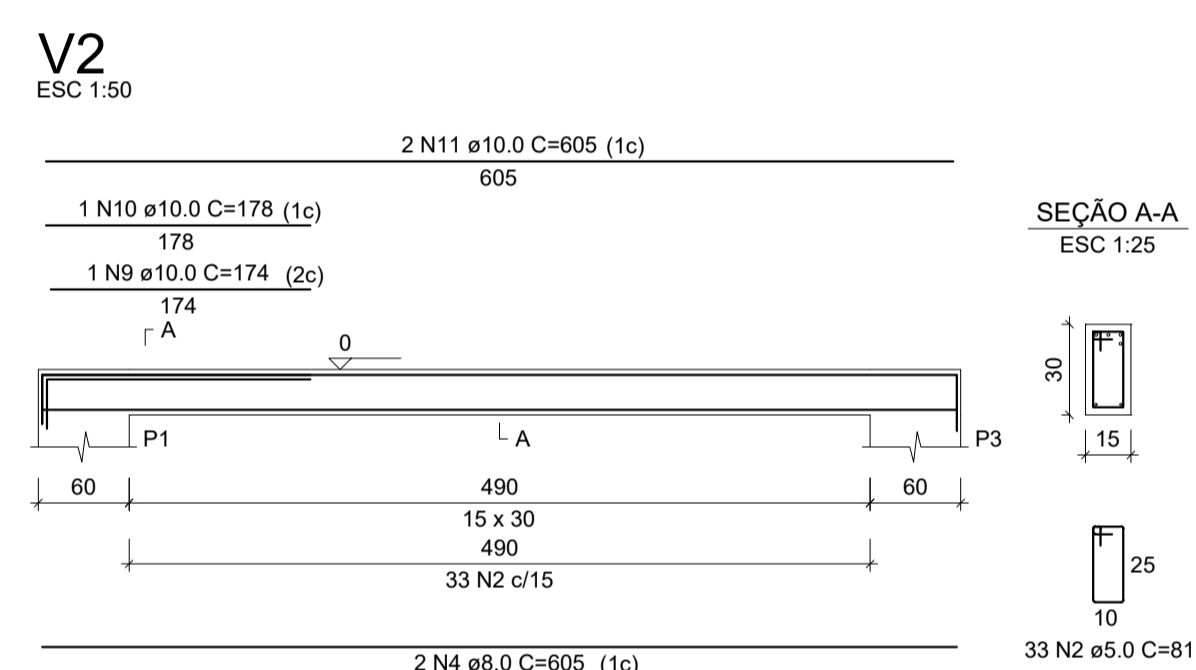

Tailan Peruzzo

Regularização e Adequação área de festas sob arquibancada do Estádio Municipal

Rua Barão do Rio Branco, Centro, Lindóia do Sul- SC.

» FÔRMAS DE VIGAS NIVEL 0 E NIVEL 310
» DETALHAMENTO DE VIGAS NIVEL 0 E NIVEL 310

Responsible Técnico: **TAILAN PERUZZO**
PROJETO E EXECUÇÃO ENGENHEIRO CIVIL CREA/SC 144130-6

Área Total: Data: 11/2020
Escala: Indicada

Proprietário: **Município de Lindóia do Sul**
CNPJ: 78.510.112/0001-80

Desenho: Tailan
Prancha: **ESTRUTURAL UNICA**